江南村広報

発行所
大垣郡江南村役場
電話（熊谷）2,302

迎春

村民のみなさん、明けましておめでとうございます。

ことしもみなさんが健康で明るい一九六二年でありますよう心からお祈りいたすとともに、ことしも続いて御愛読下さるよう。

写真は江南中学校と建築中の体育館

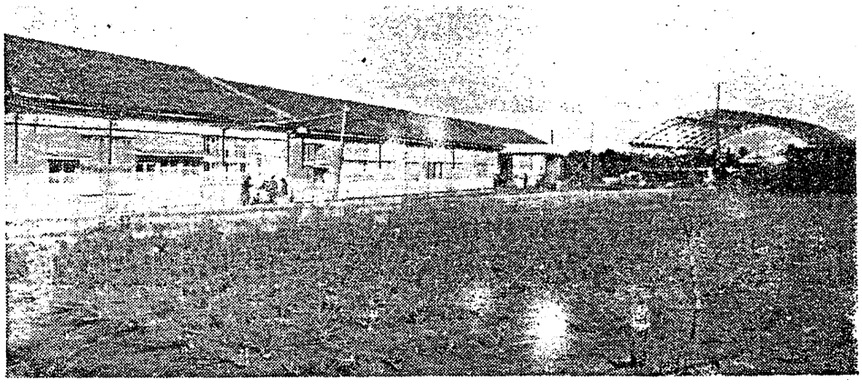

年頭の挨拶

村長　馬場栄一

昭和三十七年の新年をお迎えして、千代田の森の松の緑の濃さに、いやましまして、皇室の御繁栄を祝福し、村の皆様方の愈々御元気で御精進いたされますことを、心からお喜び申上げます。

私は村政を担当して早や三ケ年になりました。地位も名誉も欲望も顧みず、ただひとすじに、安住楽土の村づくりに専念して参りました。さいわい村議会を始め、役場職員はもとより各種団体並に村民各位の御援助によって、その念願が一歩一歩進捗して参りましたことは、誠に感謝に堪えません。謹んで御厚礼申上げます。

顧れば北小の住民集会所を手はじめに、二十有余年放　して置いた荒川護岸の最新式工法による工事の遂行、村道の改修統合中学校の新設、体育館兼講堂の増築、中学校及南小校の運動場の拡張、給食場、教授用備品の整備等教育施設の万全を期したいた給食室の完成、整備。更に南小講堂の建築促進。北小の塗装完成等。村政面に於ては、小川県道の舗装、上新田地内の県道改修、其の他村道の改修をはかり、特に中学校西道路改修と街燈の設置。工場誘致の実現。農協合併の促進。農業の改良。村の世論により水道組合等をつくり全村的に水道を引く計画実施。役場庁舎の新築促進等々。

更に、皆様方の御希望御熱意を充分に議会に持ち寄っていただき、議会議員の一致協力により和やかな中に益々明かるい住みよい江南村をめざして進みたいと思って居ります。皆様の御健康をお祈りいたします。

村議会議長　松本芳治

江南村の皆様、あけましておめでとうございます。

輝かしい希望と抱負の中で一九六二年の新春を迎え、皆様には、つつがなく楽しい新年を、お祝いされていることと思います。

心からお祝い申し上げます。

「江南村は、年々すばらしい発展を続けている」と他の町村から云われていますが、それは、皆さんが、それぞれの立場で江南村発展のために御努力された、たまものと思います。

年頭にあたり、今年度の抱負を次のように考えて居ります。

教育面においては中学校の体育館建築委員長としてその立派な完成を。又皆様に御賛同、御協力し先生方の燃ゆる教育愛に信依して次代村民の育成に努力して参りました。更に消防自動車、可搬式ガソリンポンプの購入整備、消防分団の強化、溜池の改修、用排水の実施、自家水道の奨励、工場誘致、農業の近代化、社会保障の充実等　新村並に新農村建設計画を着実に実行して参りました。

ここに新年をお迎えするにあたって、過去の実績を回顧し、これを尺度として更に新たなる希望と計画のもとに、スタートすることが、新年をお迎えした意義があり欣ぶべきと思います。茲に議長始め村議会議員各位並に村民の村政に寄せられた御協力に対し深甚の敬意を表すと共に、新年は更に絶大なる御援助を御期待いたしまして年頭の御挨拶といたします。

成人の皆さんへ

一月十五日……国民祝日のひとつ。「おとなになったことを自覚し、みずから生き抜こうとする青年を祝い、はげます日」りっぱに成人され、名実ともに社会の一員として出発されましたことを心からお喜び申し上げます。

ご承知のように日本国民で満二十才になると選挙権を持ち国会議員をはじめとして公職につく人たちを選ぶ権利をもつことになります。選挙は私たちの国や県や市町村の政治を私たちにかわってやってくれる人を選び出すことで、真に国民の意志にたった良い政治によってこそ国や県や市町村の向上発展があるということがいえます。

ですから私たちが政治に無関心であったり他人ごとのように考えたりして、いいかげんな選挙が行われたのではとてもりっぱな政治は望めません。

皆さんはこれから実社会に一人前の人としての新しい生活をふみ出すわけですが選挙の大切なことをよく知り取得された選挙権を正しく行使して国民としての義務を果たされるよう心から希望いたします。

民主化の近道

政治を始め世の中のことを民主的にやろうとすることは世間一般誰も彼も同じように希望し一日も早く真の民主化を目ざして居ることは今更云うまでもありません。しかし真に日本の現状は民主化したと誰が云えましょう。またまた日に日に民主化を云いながら民主化していないことが沢山あります。一つ一つとこで具体例を記すことは紙面が許しませんから省きますけれども、もしもし物事が民主化することが早いたらうか又何から先に手をつけたらいいだろうかを考えて見たい思います。先ず政治から入って見ましょう。最近特に報道関係の新聞、ラジオ、テレビ或いは村の広報に至るまで非常に発達したので家に居て概略は分るようになりました。しかし肝心な成り立ちが分りません。したがって国民は国民の代表を選挙によって送り出し政治を司ることを委任しています。云いかえれば良き選良によって代弁させていることになります。村をよくする政治をやって貰うために村議会議員を選挙し、国政をやって貰うために国会議員を選挙しその人達に委任しているわけです。そこで考えられることは国民のために日本の政治をよくするように望むならば国民自体が恥じない立派な選挙をすることではないでしょうか。今年は選挙管理委員会制度施行十五周年の記念すべき年です。又公明選挙運動も十五周年だと云えるでしょう。選挙管理委員会とは何をするものかですが委員会の委員は地方公共団体（県や市町村）の議会によって選挙された人によって委員会が作られ絶対公平な立場から全選挙を管理執行する立場にあります。国民の最も大切な権利を行使するに当って誰にも気兼ねなく自己の所信を発揮させる機関と云っても過言ではないでしょう。従って投票に当っては投票し易いように設備し又投票の内容が誰にも知られずにすんで而も立派な有効投票となるように仕向けるのが役目です。又選挙場を静かにする手段或は開票に当って一票も間違いなく票数を揃える責任もあります。こういう風に非常に重い任務と大事な選挙に権なりとしないよう啓発をすることも委員会の任務です。又村内の各機関や諸団体と手を組んで清き一票を投ずる権利行使を誤らないように公明選挙運動の啓発推進もやらなければならない重要な事務の中に入って居ます。公明選挙推進運動に近頃どこの町村でも「話しあい活動」と名づけて会合を開いて話し合って居りますがこのことについては次号にゆずることにしたい思います。（未完）

隣人愛に感謝と報告

新しい年を心豊かにたのしくお迎えになられましたことを心よりお喜び申上げます。

歳末たすけ合い運動を実施いたしましたところ各位の御理解と御協力をいただき心より感謝申上げます。皆様からお寄せいただいた金品は左の通りであり謹んで御報告申上げます。兵に御礼申上げます。

字名	（米）	（金）
	斗升合	
成沢	六三〇五〇円	六三〇〇円
三本	一三四〇〇円	一八六〇〇円
上新田	六三〇〇円	三〇八〇〇円
上押切	一六〇〇円	六六〇〇円
下押切	一六〇〇円	六六〇〇円
樋春北	一六〇〇円	七六五〇円
樋春南	一六〇〇円	一六〇〇円
御正新田	三六〇〇円	三二九〇〇円
須賀広	一〇五〇円	六三〇〇円
野原	一六〇〇円	一八六〇〇円
小江川	三五〇〇円	三〇八〇〇円
塩	八〇〇円	六六〇〇円
板井	一六〇〇円	三三〇〇円
柴	三五〇〇円	九〇〇円
千代	六五〇〇円	三三〇〇円
試験場		一〇〇〇〇円
療養所		四三〇〇円
計	白米　二百二斗三升	
	現金　一八七一〇〇円	

○　配分方法

生活保護入院患者　七人
一人一〇〇〇円

生活保護世帯外
六六世帯
二七七人に対し平等割、人頭割にて配分いたしました。

公衆衛生について

衛生並に自治会を兼ねて永らく担当して居りましたものですが微力で何等の事もなし得ず過ぎました。去る十一月十六日第五回県公衆衛生大会に出席し県知事より表彰の栄誉に預り心より喜び且つ御礼を申上げます。私日頃衛生事業に関しておりますが故状況を按瀝して皆々様の御批判を待ち尚御協力を御願します。衛生と言えば春秋二季の大掃除施行でありましたが現今では朝夕衛生観念を持ち家の内外掃除整頓等を行ない常に環境衛生に注意なさる心掛けで優良家庭を模範として実行する事を願うものです。衛生を大別すると左記の通りになります。

一環境衛生

1. 家の内外清潔整頓
2. 便所下水の完備
3. 家畜舎の清潔
4. 炊事場の完備
5. はい、かの駆除
6. 寝具の日光曝干
7. 個人衛生の保持
8. 越冬昆虫絶滅
9. 汚物処理

二公衆衛生

1. 伝染病予防
2. 結核検診
3. 成人病検診
4. 寄生虫の予防
5. 乳幼児の検診

以上の項目を実施して居りますが今後は環境衛生より予防衛生を主眼とする段階に進んで来ている状態であります。去る十一月二日江南北小学校に於ては既に県の衛生指定校であり且つ関東甲信越ブロック健康優良校研究発表会が催されましたが学校当局の熱心なる研究と村当局議会等の力強い御協力並にPTA全員の勤労奉仕等によりまして内容外観共に優秀なる成果を挙げたと隅を御喜び申上げる次第です。PTA既ち村民ですが村民の皆さんの熱意がありまして好成績を得たのです我々衛生事業は皆さんの熱意を以て環境公衆共に実施いたしたならば明るい村をつくり住み良い江南村が出来得ると信じます然る後は衛生モデル村となります様皆々様の一層御協力を御願いする次第です。

（衛生委員　蔡原真之）

陣容もあらたに 江南村消防団役員

村長　吉田義雄
副団長　小松原舜範
団長　柴田四郎
本部分団長　井上勝義
第一分団長　坂田二三男
第二〃　市川孝一
第三分団長　新井安明
第四〃　小沢仲治
第五〃　柴田守次
第六〃　柴茂男
第七〃　宇治川一好
第八〃　飯島一雄
第九〃　野口宗作
第十〃　吉田義一
第十一〃　岡田政秋
第十二〃　舟橋利之
第十三〃　滝田美敬

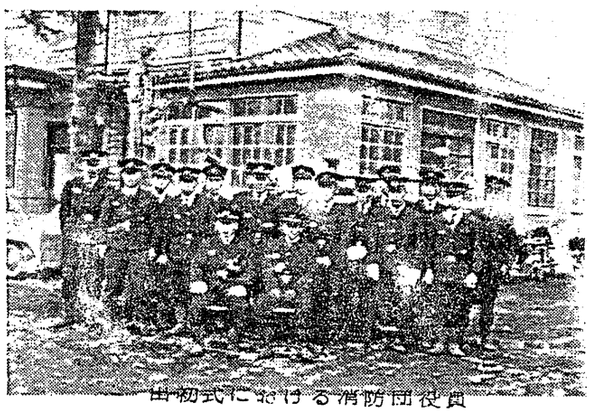

出初式における消防団役員

未熟児の出生防止

子供を守るために児童福祉法という法律があります。この法律は国の大事な子供を守る法律ですこの法律の一部が改正され生れた赤ちゃんが二・五㎏以下のときは速やかに母子手帳の用紙を使用して保健所へ届出たければなりません。村内の最近の出生中に高率の未熟児が生れております。

環境栄養共によい現状で高率の出生率を示すことは何に原因があるのか心配でなりません。このような未熟児を保護する為に国でも家庭で使用出来る簡易保育器の貸出しや必要に応じ、保健婦や助産婦の訪問指導を行い、特に重症な未熟児については療養機関に収容することも出来ます。妊娠と気付いたなら出来るだけ早く医師や助産婦の診察を受け妊娠届を出すことです。家庭の幸福は妊娠したお母体が丈夫な赤ちゃんを生んで始めて確立されるものです。先づ母体の健康保持が出発点です。

妊娠出産は女性の生理的自然現象で疾病ではなく順調な経過さえとれば少しも心配するものではありませんが、一寸の不注意から大きな危険さえ伴います。我が国の妊娠中の母体が他国の母体に比べて生活環境労働条件共に極めて不利な下で過ごさねばならぬことは大きな不幸です。これも家族の理解と協力により大巾な改善も不可能ではありません。妊娠中の婦人には家族の協力で夜早く床に就かせ労働も他の人達が代って少しでも軽い仕事に従事出来るよう気を配ってあげて下さい。又妊娠自身も自分の体の変調に充分注意すると共に丈夫な赤ちゃんを生む為に栄養に休養に気を付け偏食を避けて赤ちゃんと二人分の栄養つまり普段の三割は余計に摂取するよう心がけて下さい。昔

寒さにまけない生活態度を
第三学期を迎えた子どもの指導

○第三学期は短い、そしてあわただしい学期です。日が短く、寒さもきびしくて、通学にも勉強にも条件のよくない時期ですが、学校生活の上では逆に、きわめて重要な時期に当たっています。

○積極的な生活態度を

寒いものですからついつい、かぜをひいたことをおっくうがります。家庭でこたつにもぐりこんで腰を暖くしやらなければならないことを言いつけても仕方やりません。

言いつけられても止むを得ずやるにしても消極的ではなかったなら身がはいりません。こうした場合はかえって寒さを強く感じ風邪をひき易い。

○大事な学業のしめくくりのとき

小学校の学芸会や中学校卒業試験などは、いうまでもなく学業の総仕上です。日頃通り一年間の勉強のしめくくりが行なわれるのです。この勉強が泥縄式であってはいけません。テストの日程が発表されてから勉強にとりかかり夜おそくまでがんばります。時に合いこうもなくなるとやる気をなくします。だが本当の試験勉強は普段のしかも先生が直接指導してくれる正規の授業の中にあるはずです。

勉強しなおしと叱咤激励し、三十分でも一時間でも多く勉強することをよろこぶだけでなく、どうすれば勉強の時間を短縮して寒い夜を早く床につくようにできるか、それをどうさせるかいっしょに考えることも大事だと思います。

住民税と個人事業税の申告

今度の地方税法改正に伴い、村県民税について申告することになり申告書の提出期日は三月二十日までです。

又個人事業税についても申告期日＃＃＃＃＃＃＃＃＃＃＃＃からの迷信や習慣に迷わず何んでも食べることです。医師や助産婦に診察を受け異常を認めた時は或は自分で異常を感じた時は速やかに診察を受け治療することです。妊娠の異常にはむくみ出血下腹痛、貧血、どうき、尿蛋白等数多くあります。家族の皆さんが気をつけて丈夫な赤ちゃんを生むために協力して上げて下さい。

（以上保健婦）

限は三月十五日です。この日までに申告されない場合は除の特典がうけられません。

種豚は清潔に足を丈夫に育てることが大事です

子豚を有利にとるためにはすぐれた種豚を買い求めることが第一の条件とされていますが、すぐれた種豚はその価格が高いだけに少くとも十回以上は出産することが望まれています。

そこで種豚は十回以上出産させる[illegible]豚小屋をいつも常清に衛生的にしておくことです。普通豚小屋はきたないものと[illegible]になっていますが、きたない不潔な豚小屋は知らず知らずのうちに種豚の体力と繁殖力を弱めることを十分知っておかねばなりません。つぎに種豚の生産回数は足がじょうぶかどうかに非常に強く影響されます。足が悪いとどんなにすぐれた種豚でも二、三回しか出産できませんでは足をじょうぶに健康に豚を育てるためには、どんな注意が必要かといいますと、まず床をコンクリートとしてゆるい傾斜をつけることが大切です。床が急な傾斜になっていますと、長い間そこに飼われているうちに豚は足や腰を弱めます。また床が土などのやわらかいもので作られていると爪がのびすぎて、そのために足をいため、せっかくの繁殖年数を短かくしてしまいます。また足をじょうぶにしておくためには適度に適当な運動を行なわせることが必要であって当日にのびのびと運動させることが種豚飼育の大切な秘訣とされています。

1月の広報のしおり

「一年の計は元旦にあり」とか。正月はなんとなくそわそわ過ごしてしまいがちですが、今年一年の生活の計画はしっかりとたてておきましょう。

[衣]　お正月は晴れ着を着る機会が多いもの。晴れ着をながもちさせるためにも、よごれないことを手まめにしましょう。

まずよごれの種類をたしかめたら広がるのを防ぐためにきりを吹き、手ぬぐいを下にあてぬるま湯をガーゼにふくませしみの上からていねいにたたきます。これを一たんかわかしてから抜き薬をつかいます。

抜き剤は酒、しょう油、お茶、血液は温石けん水、おしろい、くつずみ、コーヒーなどはベンジン、キハツ油。えりあかはアルコール。果汁、汗はアンモニア水。インクはしゅう酸。しみ抜きなどした部分はアイロンかけ手のしわかわかします。もしこのまゝしまう場合は虫を通すことをおわすれなく。

[食]　おもちはふんだんにつくとかびがはえるもの、うっすらと黄色いカビが出てきたら、すぐに適当に保存方法を考えて腐敗しておいしく食べられるようにくふうしましょう。水モチにする場合はよくたについている粉をよくはい落して、水をたっぷり入れてつけておく水を二日か三日に一度とりかえます。又思いきって日にあて乾燥させ、水分がなくなったらカンに入れ保存しておくと、いつまでおいても安全です。これを時どき揚げて食べるとおいしいものです。

②冬はなま野菜が少いため、ビタミンCは不足しがちです。Cが不足すると、かぜをひきやすく気管支炎が長びいたり、肺炎になったりします。そこでビタミンCを豊富に含んでいるミカンを日に一個、野菜は毎日おろしを一日に一度おかずにそえて食べます。牛乳、卵黄のひもの、しいたけなどビタミンDを含んでいる食品も食べるように心がけましょう。

[住]　ここ数年来しが洋風化しわずに、手布を利用する家庭がふえてきたようです。が、寒さがきびしくなると、ちんちんとなって冷たくて寒いものです。タオルヤ古くなったシヨール、カーディガンなどを利用して肩あてを作っておくと暖かく休めます。

②　水がつめたくなると、炊事用具、食品類などの手入れをいかげんにしてしまいがちです。食器はよごれたものは水で下洗いし、ゆずきはたっぷりした熱湯につけるようにします。そうすると食器等の熱でかわいてしまいます。

アルミニューム製品は水の中の酸のために穴があいたり表面がぶつぶつになったりします。使用後は水分をラキンでふきとりかわかしておくとながもちします。